Le onde gravitazionali
e la nascita dell'astronomia multimessaggero

Programma

Dal 15 settembre 2015 al 16 agosto 2017
(Franco Frasconi, INFN-Pisa)

L'entrata in presa dati di Virgo
(Annalisa Allocca, Univ. di Pisa)

L'evento GW170817
(Giancarlo Cella, INFN-Pisa)

La campagna osservativa multimessaggero
(Massimiliano Razzano, Univ. di Pisa)

Osservazioni ad alte energie con *Fermi*
(Niccolò Di Lalla, Univ. di Pisa)

Stelle di neutroni, kilonovae, e fabbriche dell'oro
(Barbara Patricelli, Scuola Normale Superiore)

Cosmologia e stelle di neutroni:
cosa ci insegna GW170817?
(Walter Del Pozzo, Univ. di Pisa)

Moderatore dell'incontro *Francesco Fidecaro (Univ. di Pisa)*

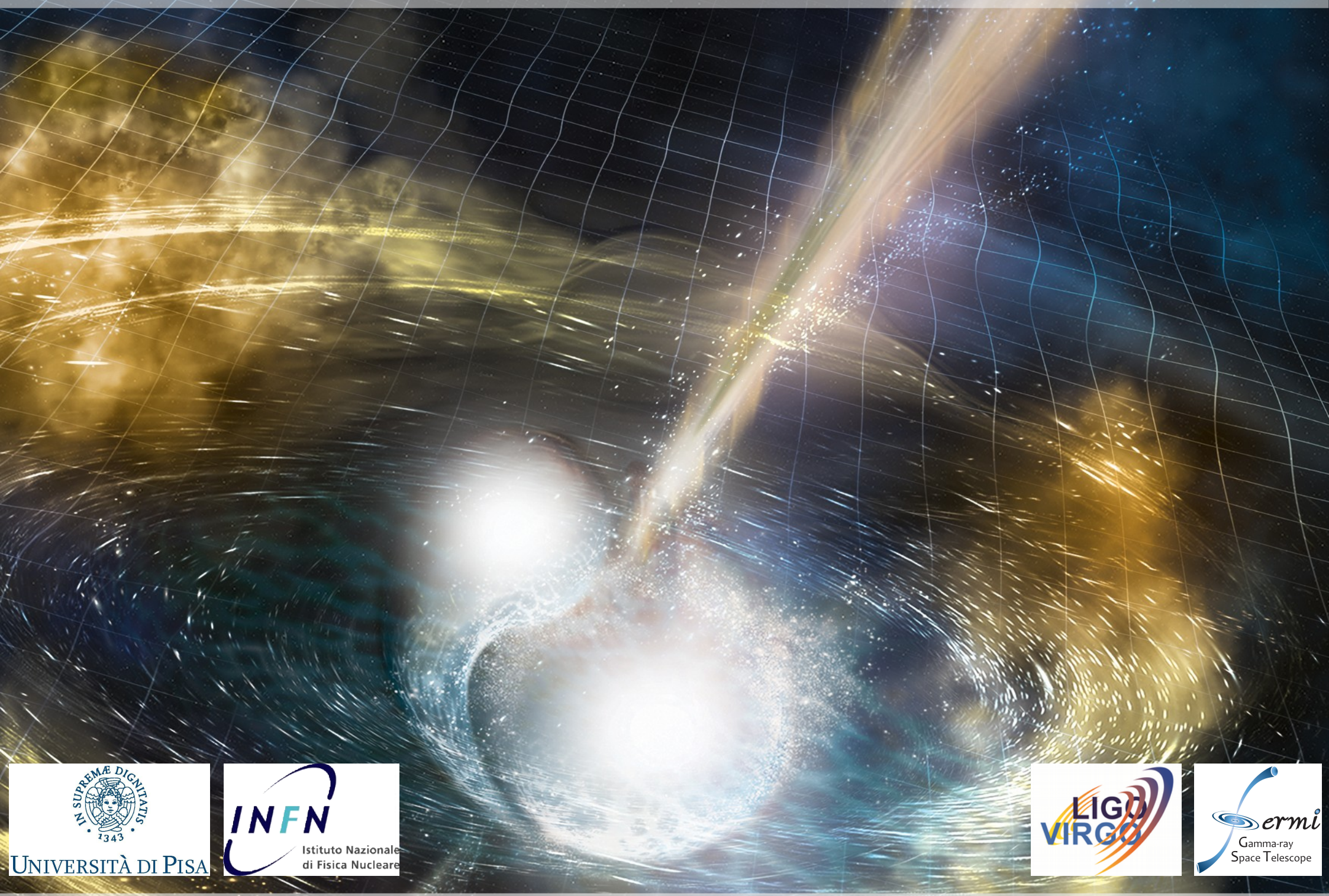

Università di Pisa · INFN Istituto Nazionale di Fisica Nucleare · LIGO VIRGO · Fermi Gamma-ray Space Telescope

Mercoledì 18 ottobre 2017 - ore 15:30

Aula Magna "F.lli Pontecorvo"
Polo Fibonacci - Largo B. Pontecorvo, 3 (Pisa)
Prima degli interventi è previsto un coffee break